

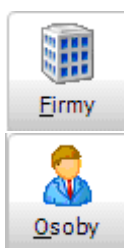

Moduł Firm i Osób

XSpace

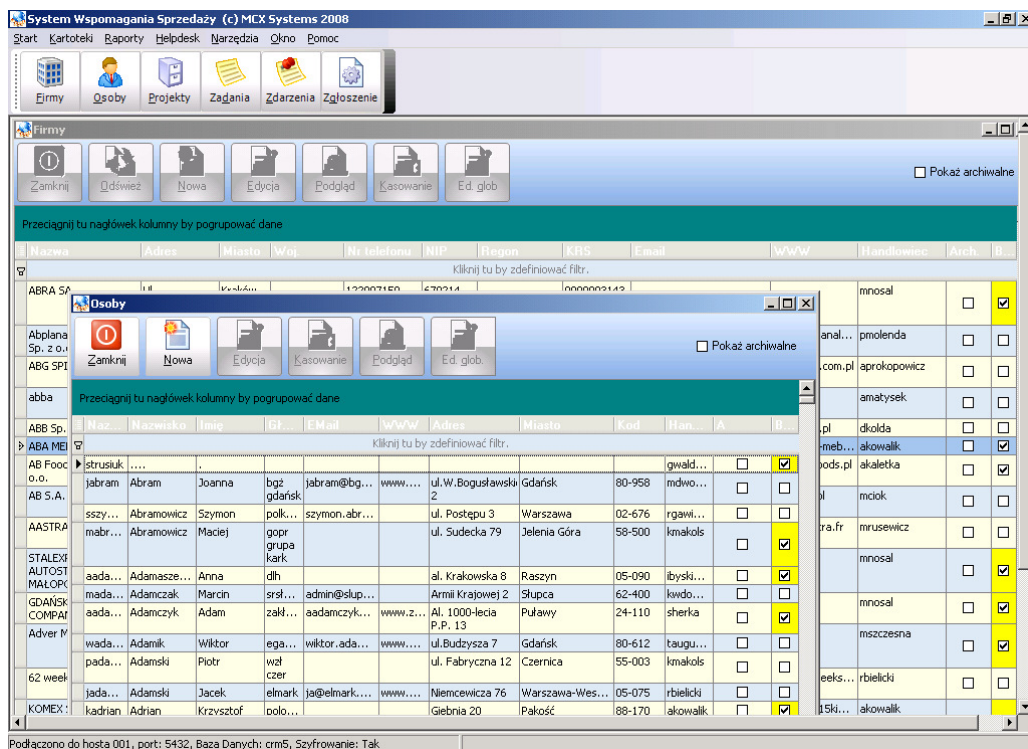

Moduł Firm i Osób stanowi podstawę funkcjonowania bazy Systemu CRM XSpace.

Umożliwiają one gromadzenie cennych danych o klientach. Poprzez usystematyzowanie sposobu oraz kontrolę jakości wprowadzanych danych każde przedsiębiorstwo może we własnym zakresie zdefiniować, które informacje są kluczowe dla jego działalności.

Mimo odejścia pracownika wszystkie cenne informacje zgromadzone w module Firm i Osób zostają w firmie. W każdej chwili możliwe jest prowadzenie obsługi klienta zgodnie z wcześniejszą polityką oraz z zapewnieniem stałej jakości dzięki odtworzeniu informacji historycznych.

Całodobowy dostęp do modułów przez stronę www pozwala pracownikom mobilnym gromadzić i przeglądać dowolne dane (w zależności od posiadanych uprawnień).

XSpace jest idealnym narzędziem do gromadzenia informacji - umożliwi stworzenie wiarygodnej bazy danych z wykorzystaniem niewielkich środków finansowych.